ORGANIGRAMM
SPITÄLER FRUTIGEN MEIRINGEN INTERLAKEN AG

GÜLTIG AB 01.11.2025

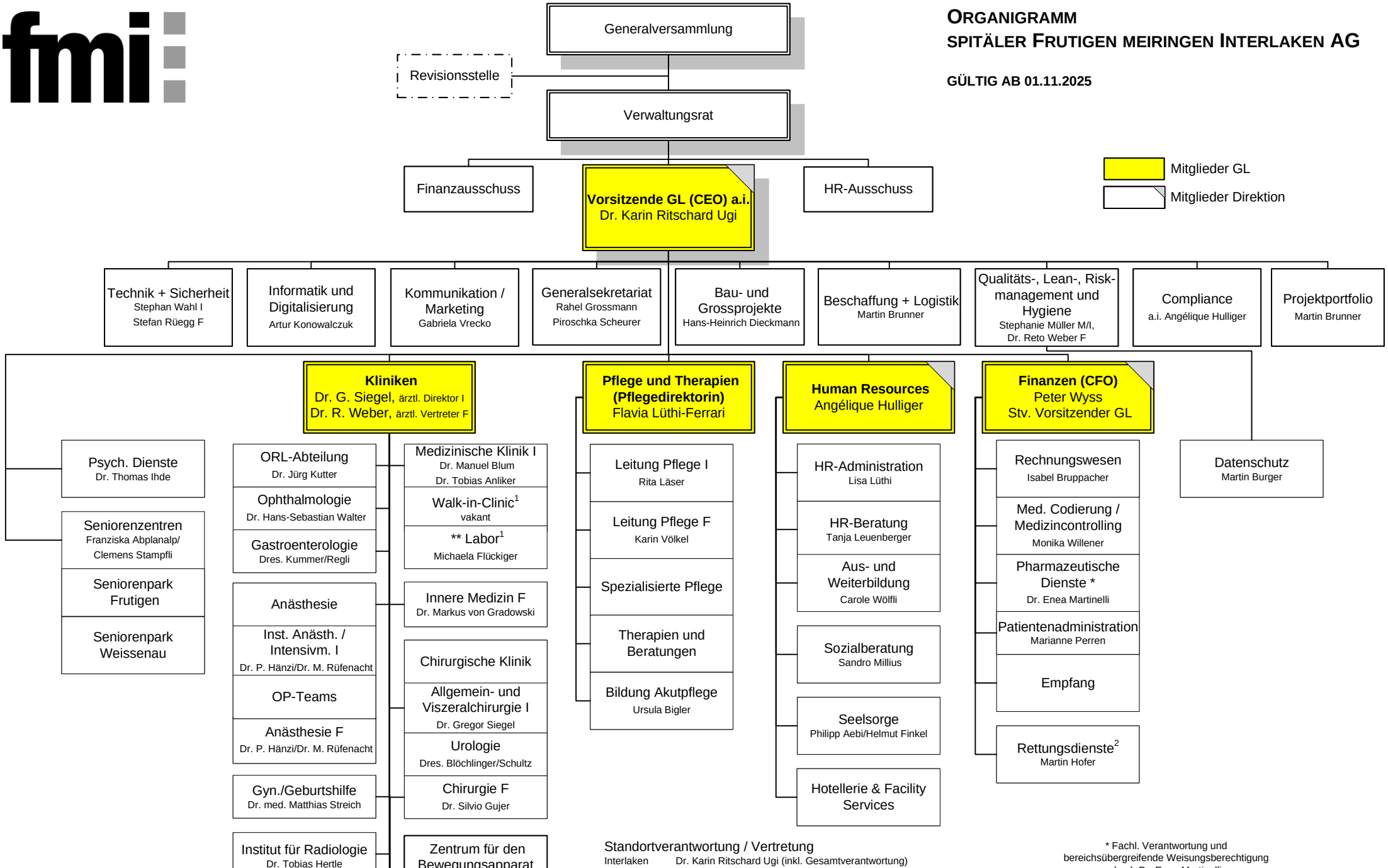

Standortverantwortung / Vertretung

Interlaken	Dr. Karin Ritschard Ugi (inkl. Gesamtverantwortung)
Meiringen	Peter Wyss
Frutigen	Dr. Reto Weber (Standortvertretung)

Administrative Leitung

1	Dr. Karin Ritschard Ugi

Fachverantwortlicher Arzt

2	Dr. Stefan Hügli

* Fachl. Verantwortung und bereichsübergreifende Weisungsberechtigung durch Dr. Enea Martinelli

** Fachverantwortliche Leitung Mikrobiologie durch Josua Maurer (MCL)